

Statistique démographique

Mouvement de la population par arrondissements

ARRONDIS- SEMENTS	MARIAGES	DIVORCES	DÉCÈS	NAISSANCES					MORTS-NÉS		
				Sexe masculin	Sexe féminin	Légitimes	Illégitimes	TOTAUX	Légitimes	Illégitimes	TOTAUX
Du-Vent.....	503	5	1.919	1.181	1.135	1.516	800	2.316	105	98	203
Sous-le-Vent.....	780	3	2.459	1.833	1.700	2.662	871	3.533	232	102	334
TOTAUX.....	1.283	8	4.378	3.014	2.835	4.178	1.671	5.849	337	200	537

Mouvement de la population par mois

MOIS	MARIAGES	DIVORCES	DÉCÈS	NAISSANCES					MORTS-NÉS		
				Sexe Masculin	Sexe féminin	Légitimes	Illégitimes	TOTAUX	Légitimes	Illégitimes	TOTAUX
Janvier.	105	1	344	261	217	329	149	478	27	15	42
Février.	104	»	396	257	207	324	140	464	35	23	58
Mars.	20	»	458	299	236	385	150	535	39	22	61
Avril.	99	1	421	243	246	340	149	489	26	17	43
Mai.	54	»	461	239	232	328	143	471	40	20	60
Juin.	101	»	403	286	239	375	150	525	24	18	42
Juillet.	103	2	350	245	262	368	139	507	20	16	36
Août	92	1	286	270	267	382	155	537	24	10	34
Septembre.	93	»	303	253	266	375	144	519	27	13	40
Octobre	144	»	326	295	274	433	136	569	31	22	53
Novembre	219	1	303	192	209	289	112	401	21	13	34
Décembre	49	1	327	174	180	250	104	354	23	11	34
TOTAUX	1.283	7	4.378	3.014	2.835	4.178	1.671	5.849	337	200	537

Décès par cause et par âge

MALADIES	Âges									TOTAUX	
	Moins de 2 ans	2 à 5 ans	5 à 10 ans	10 à 15 ans	15 à 20 ans	20 à 30 ans	30 à 40 ans	40 à 50 ans	50 à 60 ans		60 et au dessus
Paludisme.....	195	187	182	173	247	193	175	186	164	224	1.926
Typho malaria.....	»	»	»	3	4	4	3	4	2	»	20
Fièvre typhoïde.....	»	»	»	»	»	»	»	»	»	»	»
Béribéri.....	»	»	»	»	»	»	»	»	»	»	»
Lèpre.....	»	»	»	»	»	»	1	2	»	»	3
Lymphangite infectieuse ...	»	»	»	»	»	»	»	»	»	»	»
Vers.....	28	45	8	»	»	»	»	»	»	»	81
Tétanos.....	12	3	1	4	2	3	3	2	1	»	31
Diphthérie.....	»	»	1	»	»	»	»	»	»	»	1
Dysenterie Diarrhée.....	6	4	3	2	1	2	»	»	»	»	18
Maladies du foie.....	»	»	»	2	3	5	1	»	»	»	11
d° du système nerveux..	42	21	16	13	9	4	7	8	12	8	140
d° circulatoires.....	»	»	»	2	3	11	4	5	»	»	25
d° respiratoires.....	9	11	7	4	5	8	12	9	6	4	75
Tuberculose pulmonaire....	»	»	»	»	4	7	15	10	5	3	44
Maladies de l'appareil digestif	24	13	3	2	4	3	2	2	1	»	54
d° génito urinaire.....	»	»	»	1	2	3	2	1	»	»	9
d° de l'utérus et annexes	»	»	»	1	3	5	3	9	»	»	21
d° chirurgicales et accid	»	2	1	2	3	3	4	5	1	1	22
d° générales et inconnues	185	164	170	173	182	150	155	174	188	195	1.736
Vieillesse.....	»	»	»	»	»	»	»	»	»	161	161
Totaux..	501	456	392	382	472	401	387	417	380	596	4.378

Décès par cause et par mois

MALADIES	Janvier	Février	Mars	Avril	Mai	Juin	Juillet	Août	Septembre	Octobre	Novembre	Décembre	TOTAUX
Paludisme.....	185	174	223	180	163	178	134	103	114	128	147	197	1.926
» Typho-malaria.....	»	1	13	1	3	1	»	1	»	»	»	»	20
» Fièvre typhoïde.....	»	»	»	»	»	»	»	»	»	»	»	»	»
» Béribéri.....	»	»	»	»	»	»	»	»	»	»	»	»	»
» Lèpre.....	»	»	1	»	»	»	»	»	»	»	»	2	3
» Lymphangite infectieuse....	»	»	»	»	»	»	»	»	»	»	»	»	»
Vers.....	10	4	5	7	2	4	6	11	3	8	12	9	81
Tétanos.....	2	1	4	3	5	3	1	2	3	1	2	4	31
Diphthérie.....	»	»	»	»	»	»	»	»	»	1	»	»	1
Dysenterie-Diarrhée.....	»	»	2	3	1	1	5	1	1	1	»	3	18
Maladies du foie.....	»	2	1	1	»	2	»	1	»	2	1	1	11
d° du système nerveux.....	11	9	7	8	17	19	9	13	10	18	8	11	140
d° circulatoires.....	3	2	1	2	2	»	3	5	2	2	1	2	25
d° respiratoires.....	8	9	6	10	11	2	4	6	5	3	4	7	75
Tuberculose pulmonaire.....	3	4	6	2	9	1	1	4	3	2	6	3	44
Maladies de l'appareil digestif	3	4	6	8	3	5	2	7	9	1	2	4	54
d° génito-urinaire.....	1	»	1	2	»	1	»	2	»	1	»	1	9
d° de l'utérus et annexes	»	2	1	3	1	4	2	1	1	2	1	3	21
d° chirurgicales et accid.	2	»	3	1	2	3	1	1	2	4	1	2	2
d° générales et inconnues	101	168	160	109	229	169	173	121	142	141	101	62	1.730
» Vieillesse.....	15	16	18	21	13	10	9	7	8	11	17	16	161
» Totaux.....	344	396	458	421	461	403	350	286	303	326	303	327	4.378

COLONIE
DE LA RÉUNION

TABLEAU V

Mortalité infantile

ANNÉE	DÉCÈS totaux dans l'année	NAISSANCES totales dans l'année	DÉCÈS dans les deux 1 ^{res} années	Proportion % sur les décès de l'année	Proportion % sur les naissances de l'année	DÉCÈS dans les cinq 1 ^{res} années	Proportion % sur les décès de l'année	Proportion % sur les naissances de l'année
1909	5.178	5.541	581	11,22 o/o	10,48 o/o	1.121	21,64 o/o	20,23 o/o
1910	4.505	5.649	463	10,27 o/o	8,19 o/o	1.005	22,30 o/o	17,79 o/o
1911	4.027	5.771	454	11,27 o/o	7,88 o/o	910	22,62 o/o	15,76 o/o
1912	4.378	5.849	501	11,44 o/o	11,44 o/o	951	21,72 o/o	16,25 o/o

Natalité et Mortalité

ANNÉE	NAISSANCES	DÉCÈS	EXCÉDENT des naissances sur les décès
1909	5.541	5.178	363
1910	5.649	4.505	1.144
1911	5.771	4.027	1.744
1912	5.849	4.378	1.471

Natalité et Mortalité

ANNÉE	POPULATION	NAISSANCES	DÉCÈS	NATALITÉ par 1.000 habitants	MORTALITÉ par 1.000 habitants	EXCÉDENT de la Natalité sur la Mortalité
1911	173.822	5.771	4.027	33,2 0/00	23,16 0/00	10,04 0/00

La natalité et les sexes

ANNÉE	SEXE masculin	SEXE féminin	COMPARAISON du sexe masculin au sexe féminin
1909	2.748	2.793	— 45
1910	2.804	2.845	— 41
1911	2.929	2.842	+ 87
1912	3.014	2.835	+ 179

La natalité au regard de la loi

ANNÉE	LÉGITIMES	ILLÉGITIMES	PROPORTION 0/0 des illégitimes par rapport à l'ensemble	MOYENNE
1909	3.891	1.650	29,77 0/0	} 30,07 0/0
1910	3.862	1.787	31,61 0/0	
1911	4.019	1.752	30,35 0/0	
1912	4.178	1.671	28,57 0/0	

Morti-natalité

ANNÉE	MORTS-NÉS	NAISSANCES	PROPORTION 0/0 des morts-nés par rapport aux naissances	PROPORTION moyenne	TOTAL GÉNÉRAL des morts-nés et des naissances	PROPORTION 0/0 des morts-nés par rapport au total général
1909	570	5.541	10,8 0/0	} 9,16 0/0	6.111	9,32 0/0
1910	519	5.649	9,18 0/0			
1911	475	5.771	8,23 0/0			
1912	507	5.849	9,18 0/0			

TABLEAU VI

Population recense-ment 1902	ANNÉE 1902		ANNÉE 1903		1904		1905		1906		Moyenne des 5 années	Population recense-ment 1907
	Décès	Proportion pour 100 habitants	Décès	0/0	Décès	0/0	Décès	0/0	Décès	0/0		
173.315	4.267	2,46	4.795	2,76	3.806	2,19	3.973	2,29	3.822	2,20	2,38	177.677

N° 3 — Natalité à la

Population Recense-ment 1902	ANNÉE 1902		ANNÉE 1903		1904		1905		1906		Moyenne des 5 années	Population recense-ment 1907
	Nais-sances	Proportion pour 100 habitants	Nais-sances	0/0	Nais-sances	0/0	Nais-sances	0/0	Nais-sances	0/0		
173.315	4.587	2,64	4.892	2,82	4.860	2,80	4.483	2,59	4.987	2,87	2,74	177.677

N° 2 — Mortalité

comparée à celle de France

ANNÉES	MORTALITÉ MOYENNE pour 100 habitants	
	FRANCE	RÉUNION
1902	1,95	2,46
1903	1,96	2,76
1904	1,95	2,19
1905	1,97	2,29
1906	1,99	2,20
1907	2,02	2,17

à la Réunion (Morts-nés exclus)

ANNÉE 1907		ANNÉE 1908		ANNÉE 1909		ANNÉE 1910		Moyenne des quatre années	Population recense- ment 1911	1911		1912	
Décès	Proportion pour 100 habitants	Décès	0/0	Décès	0/0	Décès	0/0			Décès	0/0	Décès	0/0
3.869	2,17	4.012	2,25	4.751	2,67	4.505	2,53	2,40	173.822	4.027	2,31	4.378	2,51

Réunion (Morts-nés exclus)

ANNÉE 1907		ANNÉE 1908		ANNÉE 1909		1910		Moyenne des quatre années	Population recense- ment 1911	1911		1912	
Nais- sances	Proportion pour 100 habitants	Nais- sances	0/0	Nais- sances	0/0	Nais- sances	0/0			Nais- sances	0/0	Nais- sances	0/0
4.697	2,64	5.005	2,81	5.534	3,11	5.649	3,17	2,93	173.822	5.771	3,32	5.849	3,36

N° 4 — Mortalité et Natalité

moyennes à la Réunion

PÉRIODES	MORTALITÉ	NATALITÉ	MORTS-NÉS
1902—1906	2,38	2,74	0,25
1907—1910	2,40	2,93	0,28
année — 1911	2,31	3,32	0,27
1912	2,51	3,36	0,30

TABLEAU VII

COMMUNES	1902			1903			1904			1905			1906		
	Naissances	Décès	Morts-nés	Naissances	Décès	Morts-nés	Naissances	Décès	Morts-nés	Naissances	Décès	Morts-nés	Naissances	Décès	Morts-nés
Saint-Denis.....	673	823	»	703	788	102	779	709	93	666	796	65	719	808	94
Sainte-Marie.....	182	157	»	196	177	24	201	169	31	182	144	23	205	153	24
Sainte-Suzanne.....	133	149	»	120	123	3	156	133	9	146	123	11	181	172	22
Saint-André.....	265	267	»	331	276	42	306	261	39	298	311	30	310	238	38
Salazie.....	258	81	»	232	188	9	218	60	6	298	95	6	259	90	11
Bras-Panon.....	82	104	»	75	83	14	94	96	9	78	93	7	96	68	8
Saint-Benoît.....	185	227	»	227	262	6	219	238	4	197	262	2	214	282	3
Pl. des Palmistes.....	44	24	»	51	47	9	67	24	9	82	29	5	80	28	2
Sainte-Rose.....	81	96	»	85	134	»	105	89	4	71	107	6	106	105	8
Possession.....	134	103	»	134	116	20	126	68	4	153	106	13	146	106	14
Port.....	71	91	»	82	74	7	74	78	8	73	97	10	78	90	9
Saint-Paul.....	573	586	»	601	678	58	493	481	55	572	411	58	612	417	35
Trois-Bassins.....	73	68	»	77	37	2	71	49	5	73	33	4	90	27	6
Saint-Leu.....	194	150	»	225	159	31	216	182	17	236	135	8	242	150	16
Etang-Salé.....	75	62	»	85	50	4	117	56	3	68	41	4	102	48	3
Avirons.....	99	66	»	95	105	7	107	68	2	17	64	5	171	72	4
Saint-Louis.....	386	373	»	400	360	13	242	206	17	103	195	6	52	122	7
Entre-Deux.....	123	58	»	118	61	6	113	43	8	114	52	5	128	61	13
Saint-Pierre.....	459	516	»	680	820	79	727	583	71	668	655	89	773	585	89
Saint-Joseph.....	259	205	»	334	234	49	382	183	44	295	197	31	362	178	33
Saint-Philippe.....	37	31	»	42	23	2	47	30	3	33	27	1	21	22	2
Totaux.....	4.586	4.267	471	4.892	4.795	487	4.860	3.806	440	4.483	3.973	389	4.987	3.822	441

	1907			1908			1909			1910			1911			1912		
	Naissances	Décès	Morts-nés	Naissances	Décès	Morts-nés	Naissances	Décès	Morts-nés	Naissances	Décès	Morts-nés	Naissances	Décès	Morts-nés	Naissances	Décès	Morts-nés
	634	891	71	729	715	»	659	848	62	639	787	62	723	762	72	701	931	79
	181	179	32	215	197	»	186	226	37	225	211	26	244	197	34	212	192	26
	184	149	20	191	176	»	191	179	28	192	155	31	224	143	21	185	176	20
	353	236	41	320	312	»	422	362	38	386	420	54	426	331	45	398	297	57
	211	72	6	269	179	»	230	96	12	351	95	11	236	110	11	210	80	20
	90	83	6	99	77	»	72	104	4	95	107	5	86	83	5	93	112	3
	188	221	5	124	206	»	237	341	26	279	341	27	273	307	21	278	308	22
	81	34	11	85	41	»	70	27	8	89	22	3	63	33	»	60	20	8
	87	133	2	108	113	»	88	130	7	118	150	11	138	155	9	124	164	12
	136	110	11	143	97	»	147	95	7	174	110	14	188	104	16	184	121	13
	77	81	5	87	73	»	88	98	9	91	109	13	109	95	10	103	113	7
	542	486	57	552	514	»	634	528	71	755	635	60	612	439	25	545	501	51
	83	33	5	85	46	»	79	44	11	76	75	5	184	53	7	73	38	5
	260	161	13	272	152	»	256	175	14	288	193	25	291	154	17	317	149	17
	79	69	6	75	39	»	72	38	2	96	50	9	120	68	7	118	49	8
	95	55	3	99	43	»	121	60	7	132	74	7	132	50	8	109	68	6
	144	131	6	154	116	»	467	308	36	534	284	44	552	292	54	559	265	50
	153	40	7	163	57	»	131	53	14	133	43	8	141	58	12	127	29	9
	769	536	120	779	624	»	936	732	145	482	387	66	492	384	50	1.064	553	75
	347	142	33	345	218	»	398	264	36	385	220	34	434	150	51	343	161	45
	3	19	»	11	17	»	56	43	1	46	37	4	105	59	»	46	51	4
	4.697	3.865	460	5.005	4.012	439	5.534	4.751	570	5.619	4.505	519	5.771	4.027	478	5.849	4.378	537

TABLEAU VIII

Des Communes comparée à la

Les chiffres indiquant la proportion des décès à la mortalité mo

mortalité moyenne annuelle de la Colonie

sont soulignés lorsque cette proportion est supérieure à la mortalité moyenne de la Colonie.

NOMS des Communes par arrondissement	Population recensement 1902	Année 1902 Mortalité moyenne de la colonie 2,46		Année 1903 Mortalité moyenne de la colonie 2,76		Année 1904 Mortalité moyenne de la colonie 2,19		Année 1905 Mortalité moyenne de la colonie 2,29		Année 1906 Mortalité moyenne de la colonie 2,20	
		Décès	Proportion pour 100 habitants	Décès	Proportion pour 100 habitants	Décès	Proportion pour 100 habitants	Décès	Proportion pour 100 habitants	Décès	Proportion pour 100 habitants
Saint-Denis.....	27.392	823	3,004	788	2,88	709	2,58	796	2,90	808	2,94
Sainte-Marie.....	6.388	187	2,45	177	2,77	169	2,64	144	2,25	153	2,39
Sainte-Suzanne....	7.162	149	2,08	123	1,71	133	1,85	123	1,71	172	2,40
Saint-André.....	10.111	267	2,64	276	2,72	261	2,58	311	3,07	238	2,35
Salazie.....	5.444	81	1,48	188	3,45	60	1,10	95	1,74	90	1,65
Bras-Panon.....	2.751	104	3,78	83	3,01	96	3,48	93	3,38	68	2,47
Saint-Benoît.....	11.738	227	1,93	262	2,23	238	2,02	262	2,23	282	2,40
Pl. des Palmistes.	1.506	24	1,66	47	3,12	24	1,66	39	1,92	28	1,85
Sainte-Rose.....	3.897	96	2,46	134	3,43	89	2,31	107	2,74	105	2,69
Possession.....	4.079	103	2,52	116	2,84	68	1,66	106	2,59	106	2,59
Port.....	3.113	91	2,92	74	2,37	78	2,50	97	3,11	90	2,89
Saint-Paul.....	19.617	586	2,98	678	3,45	481	2,45	411	2,09	417	2,12
Trois-Bassins....	2.220	68	3,06	37	1,66	49	2,20	33	1,48	27	1,21
Saint-Leu.....	6.525	150	2,29	159	2,43	182	2,78	135	2,06	150	2,29
Avirons.....	3.134	62	1,97	50	1,59	56	1,78	41	1,30	48	1,53
Etang-Salé.....	3.059	66	2,15	105	3,43	68	2,22	64	2,09	72	2,35
Saint-Louis.....	12.541	373	2,97	360	2,87	206	1,64	195	1,55	122	0,97
Entre-Deux.....	3.264	58	1,77	61	1,86	43	1,31	52	1,57	61	1,86
Saint-Pierre.....	28.885	546	1,89	820	2,83	583	2,01	655	2,26	585	2,02
Saint-Joseph.....	9.125	205	2,24	234	2,56	183	2,00	197	2,15	178	1,95
Saint-Philippe....	1.364	31	2,34	23	1,68	30	2,19	27	1,97	22	1,61

NOMS des Communes par arrondissement	Population recensement 1907	Année 1907 Mortalité moyenne de la colonie 2,17		Année 1908 Mortalité moyenne de la colonie 2,25		Année 1909 Mortalité moyenne de la colonie 2,67		Année 1910 Mortalité moyenne de la colonie 2,53		Population recensement 1911	Année 1911 Mortalité moyenne de la colonie 2,31		Année 1912 Mortalité moyenne de la colonie 2,51	
		Décès	Proportion pour 100 habitants	Décès	Proportion pour 100 habitants	Décès	Proportion pour 100 habitants	Décès	Proportion pour 100 habitants		Décès	Proportion pour 100 habitants	Décès	Proportion pour 100 habitants
Saint-Denis.....	25.689	891	3,46	715	2,78	848	3,30	787	3,06	23.972	762	3,17	931	3,88
Sainte-Marie.....	6.968	179	2,56	197	2,82	226	3,24	225	3,22	6.833	197	2,83	192	2,80
Sainte-Suzanne....	6.044	149	2,46	176	2,91	179	2,96	155	2,56	6.554	143	2,18	176	2,68
Saint-André.....	9.420	236	2,50	312	3,31	362	3,84	420	4,46	11.254	331	2,94	297	2,63
Salazie.....	5.887	72	1,22	179	3,04	96	1,63	95	1,61	6.133	110	1,79	80	1,30
Bras-Panon.....	3.462	83	2,39	77	2,22	104	3,00	107	3,09	3.153	83	2,63	112	3,55
Saint-Benoît.....	11.692	221	1,89	206	1,76	341	2,91	341	2,91	10.462	307	2,93	308	2,94
Pl. des Palmistes.	1.804	24	1,94	41	2,27	27	1,49	22	1,21	1.679	33	1,96	20	1,78
Sainte-Rose.....	3.174	133	4,19	113	3,56	130	4,09	150	4,72	3.349	155	4,62	164	4,89
Possession.....	3.821	110	2,87	97	2,53	95	2,48	110	2,87	4.149	104	2,50	121	2,91
Port.....	4.794	89	1,85	73	1,52	93	2,04	109	2,29	3.924	95	2,42	113	2,87
Saint-Paul.....	20.091	486	2,41	514	2,55	528	2,52	635	3,16	18.646	439	2,35	501	2,68
Trois-Bassins....	2.296	33	1,43	46	2,00	44	2,91	76	3,31	2.524	53	2,09	38	1,50
Saint-Leu.....	7.362	161	2,18	152	2,07	175	2,37	193	2,62	8.004	154	1,92	149	1,86
Avirons.....	2.836	69	2,43	39	1,37	38	1,33	50	1,76	2.684	68	2,53	49	1,82
Etang-Salé.....	3.271	55	1,68	43	1,31	60	1,83	74	2,26	3.572	50	1,39	68	1,90
Saint-Louis.....	12.846	131	1,01	116	0,90	303	2,39	284	2,21	13.346	292	2,18	265	1,98
Entre-Deux.....	3.456	40	1,15	57	1,64	53	1,53	43	1,24	3.449	58	1,68	29	0,84
Saint-Pierre.....	31.927	536	1,67	624	1,95	732	2,29	387	1,21	29.481	384	1,30	553	1,87
Saint-Joseph.....	9.696	142	1,46	218	2,24	251	2,72	220	2,26	9.371	150	1,60	161	1,71
Saint-Philippe....	1.141	19	1,66	17	1,48	43	3,76	37	3,24	1.283	59	4,59	51	3,97

COLONIE
DE LA RÉUNION

Mortalité moyenne annuelle

TABLEAU IX

pour une série de 11 années
1902 - 1912

COMMUNES	1902	1903	1904	1905	1906	1907	1908	1909	1910	1911	1912	Moyenne des 11 années
St-Denis.....	3,004	2,88	2,58	2,90	2,94	3,46	2,78	3,30	3,06	3,17	3,88	3,06
Ste-Marie.....	2,45	2,77	2,64	2,25	2,37	2,56	2,82	3,24	3,22	2,88	2,80	2,73
Ste-Suzanne....	2,08	1,71	1,85	1,71	2,40	2,46	2,91	2,96	2,56	2,18	2,68	2,32
St-André.....	2,64	2,72	2,58	3,07	2,35	2,50	3,31	3,84	4,46	2,94	2,63	3, »
Salazie.....	1,48	3,45	1,10	1,74	1,65	1,22	3,04	1,03	1,61	1,79	1,30	1,82
Bras-Panon....	3,78	3,01	3,98	3,38	2,47	2,39	2,22	3, »	3,09	2,63	3,55	3, »
St-Benoît.....	1,93	2,23	2,02	2,23	2,40	1,89	1,76	2,91	2,91	2,93	2,94	2,37
Pl. des Palmistes	1,60	3,12	1,66	1,92	1,35	1,94	2,27	1,49	1,21	1,96	1,78	1,9
Ste-Rose.....	2,40	3,43	2,31	2,74	2,69	4,19	3,56	4,09	4,72	4,62	4,89	3,61
Possession....	2,52	2,84	1,66	2,59	2,59	2,87	2,53	2,48	2,87	2,50	2,91	2,58
Port.....	2,92	2,37	2,50	3,11	2,89	1,85	1,52	2,04	2,29	2,42	2,87	2,43
St-Paul.....	2,98	3,45	2,45	2,09	2,12	2,41	2,55	2,62	3,16	2,35	2,68	2,62
Trois-Bassins...	3,06	1,66	2,20	1,48	1,21	1,43	2, »	2,91	3,31	2,09	1,50	2,08
St-Leu.....	2,29	2,43	2,78	2,06	2,29	2,18	2,07	2,37	2,62	1,92	1,86	2,26
Avirons.....	1,97	1,59	1,78	1,30	1,53	2,43	1,37	1,33	1,76	2,53	1,82	1,76
Etang-Salé....	2,15	3,43	2,22	2,09	2,35	1,68	1,31	1,83	2,26	1,39	1,98	2,06
St-Louis.....	2,97	2,87	1,64	1,55	0,97	1,01	0,90	2,39	2,21	2,18	1,98	1,85
Entre-Deux....	1,77	1,86	1,31	1,57	1,86	1,15	1,64	1,53	1,24	1,68	0,84	1,5
St-Pierre.....	1,89	2,83	2,01	2,26	2,04	1,67	1,95	2,29	1,21	1,30	1,87	1,93
St-Joseph.....	2,24	2,56	2, »	2,15	1,95	1,46	2,24	2,72	2,26	1,60	1,71	2,08
St-Philippe....	2,34	1,68	2,19	1,97	1,61	1,66	1,48	3,76	3,24	4,59	3,97	2,67
Moyenne annuelle de la Colonie	2,46	2,76	2,19	2,29	2,20	2,17	2,25	2,67	2,53	2,31	2,51	2,4

Colonie de la Réunion
TABLEAU X

TABLEAU COMPARATIF des DECES par AGES



TABLEAU COMPARATIF DES DECES PAR MOIS

Année 1912

TABLEAU XI

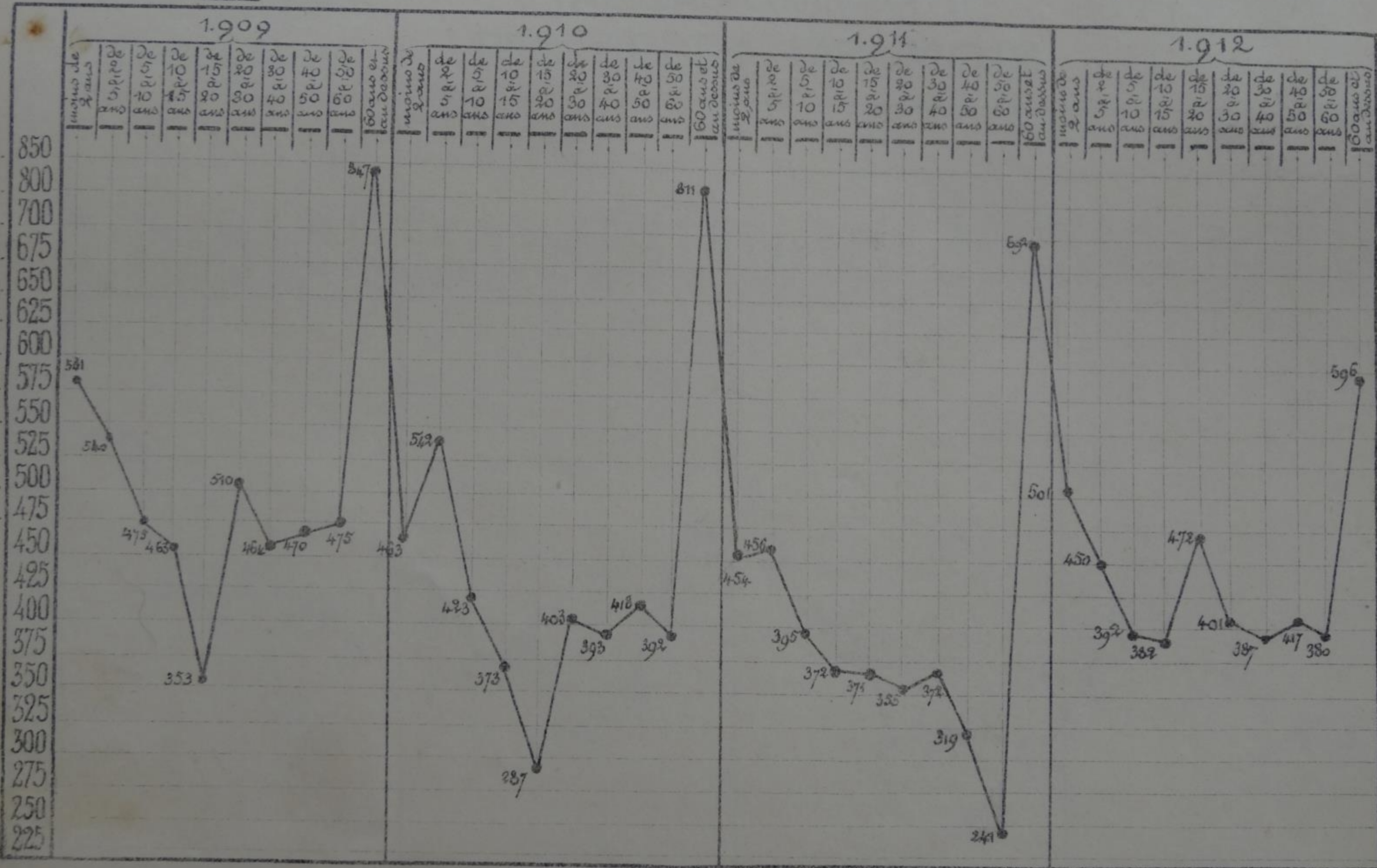

TABLEAU COMPARATIF
DES NAISSANCES PAR MOIS

Année 1912

TABLEAU XII

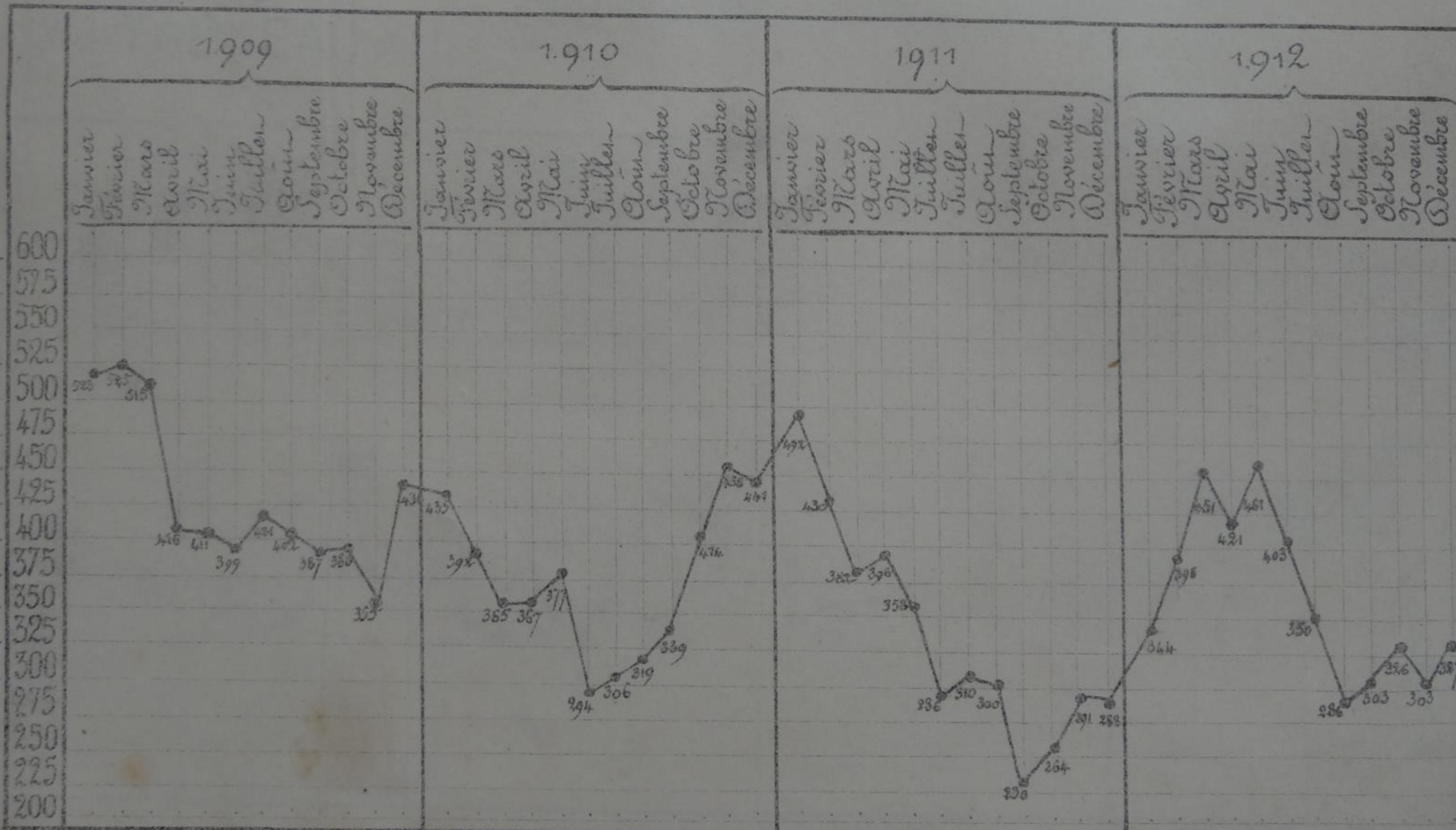
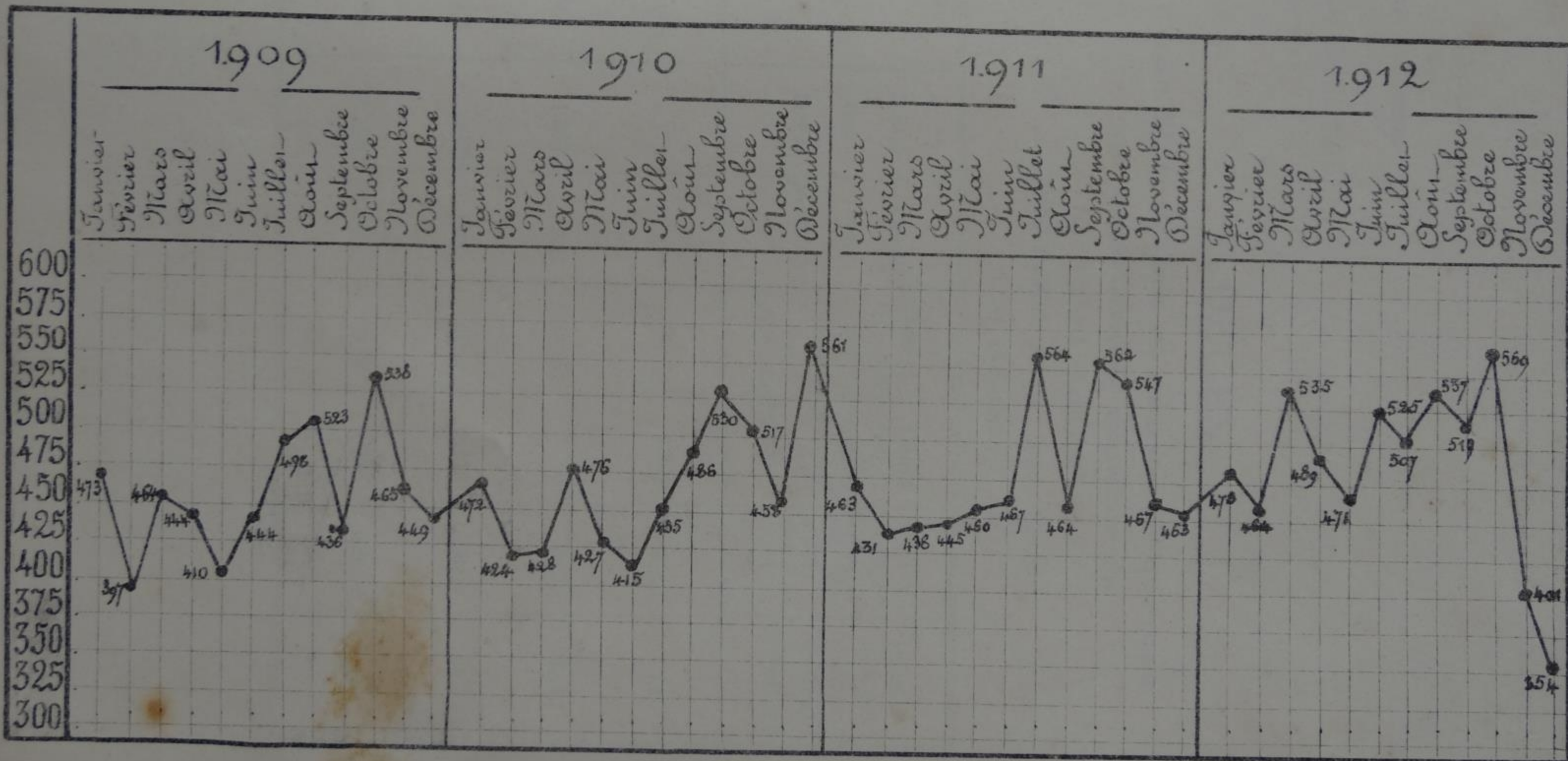

Litt. J. Sansoro. - St Denis.

COLONIE
de
LA RÉUNION

TABLEAU XIII

DÉCÈS

par Paludisme et causes générales
et inconnues comparés
au total des décès

(Années 1909, 1910, 1911, 1912)

à la Réunion

ANNÉE	Total des Décès	Décès par paludisme	Propor- tion 0/0 des Décès par paludisme	Décès par causes générales et inconnues	Propor- tion 0/0 des décès par cau- ses générales et inconnues	Propor- tion 0/0 de ces deux catégories
1909	5.178	1.879	36,3	1.902	36,73	73,03
1910	4.505	1.821	40,42	1.204	26,72	67,14
1911	4.027	1.672	41,51	1.072	26,62	68,13
1912	4.378	1.926	43,99	1.736	39,65	83,64

COLONIE
de
LA RÉUNION

TABLEAU XIV

Excédent des naissances

Sur les Décès

PAR ANNÉE (1902-1912)

à la Réunion

	1902	1903	1904	1905	1906	1907	1908	1909	1910	1911	1912	TOTAL
Naissances	4.586	4.892	4.860	4.483	4.987	4.697	5.005	5.534	5.649	5.771	5.849	56.313
Décès....	4.267	4.795	3.806	3.973	3.822	3.865	4.012	4.751	4.505	4.027	4.378	46.202
Excédent des Naissances	319	97	1.054	510	1.165	832	993	783	1.144	1.744	1.471	10.112

Colonie
de la Réunion

TABLEAU
COMPARATIF

TABLEAU XV

de la Mortalité
par année
(1902 1912)
à la Réunion

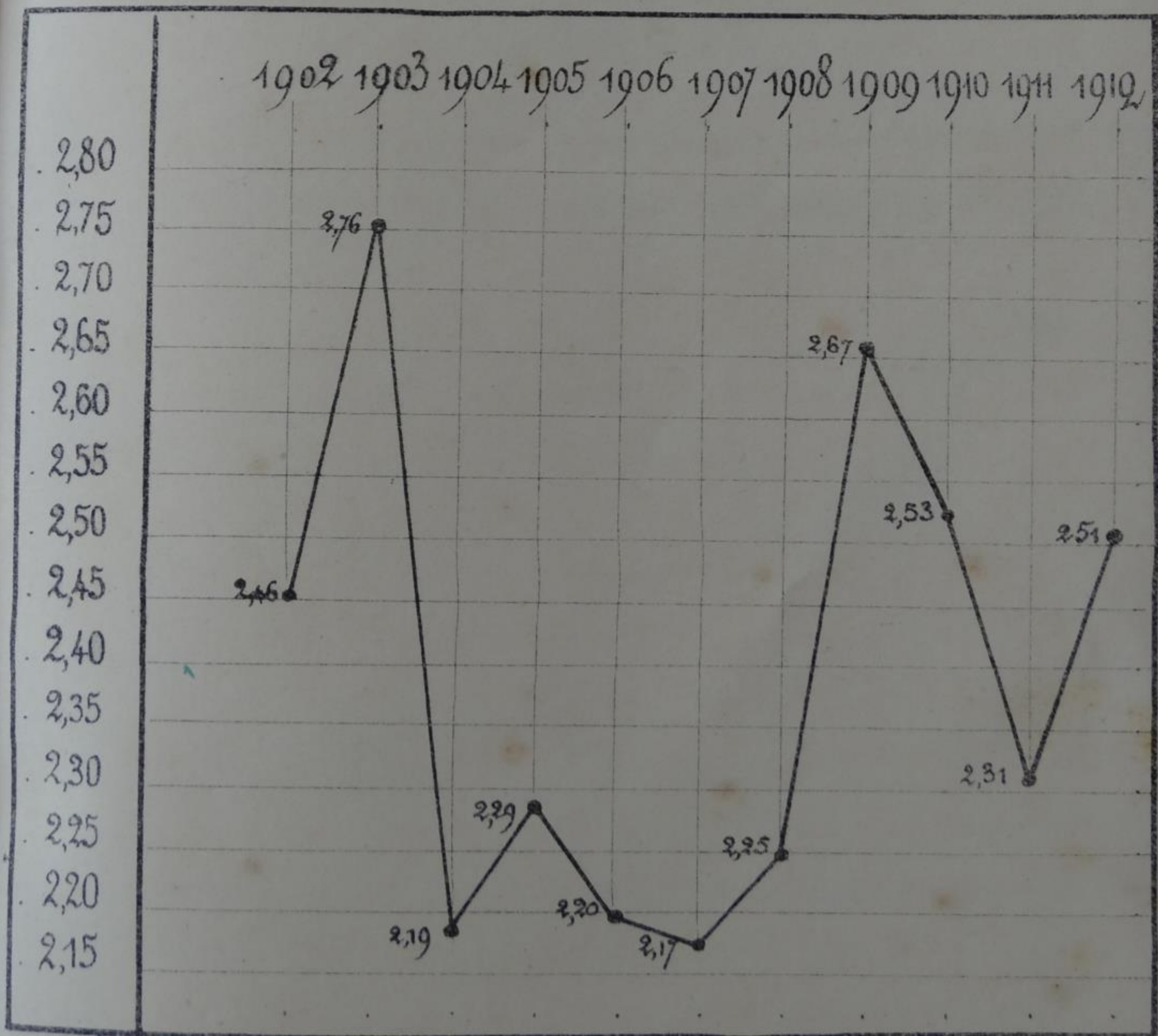

Colonie de la Réunion

**TABLEAU
COMPARATIF**

TABLEAU XVI

de la Natalité
à la Réunion
par année
(1902 - 1912)

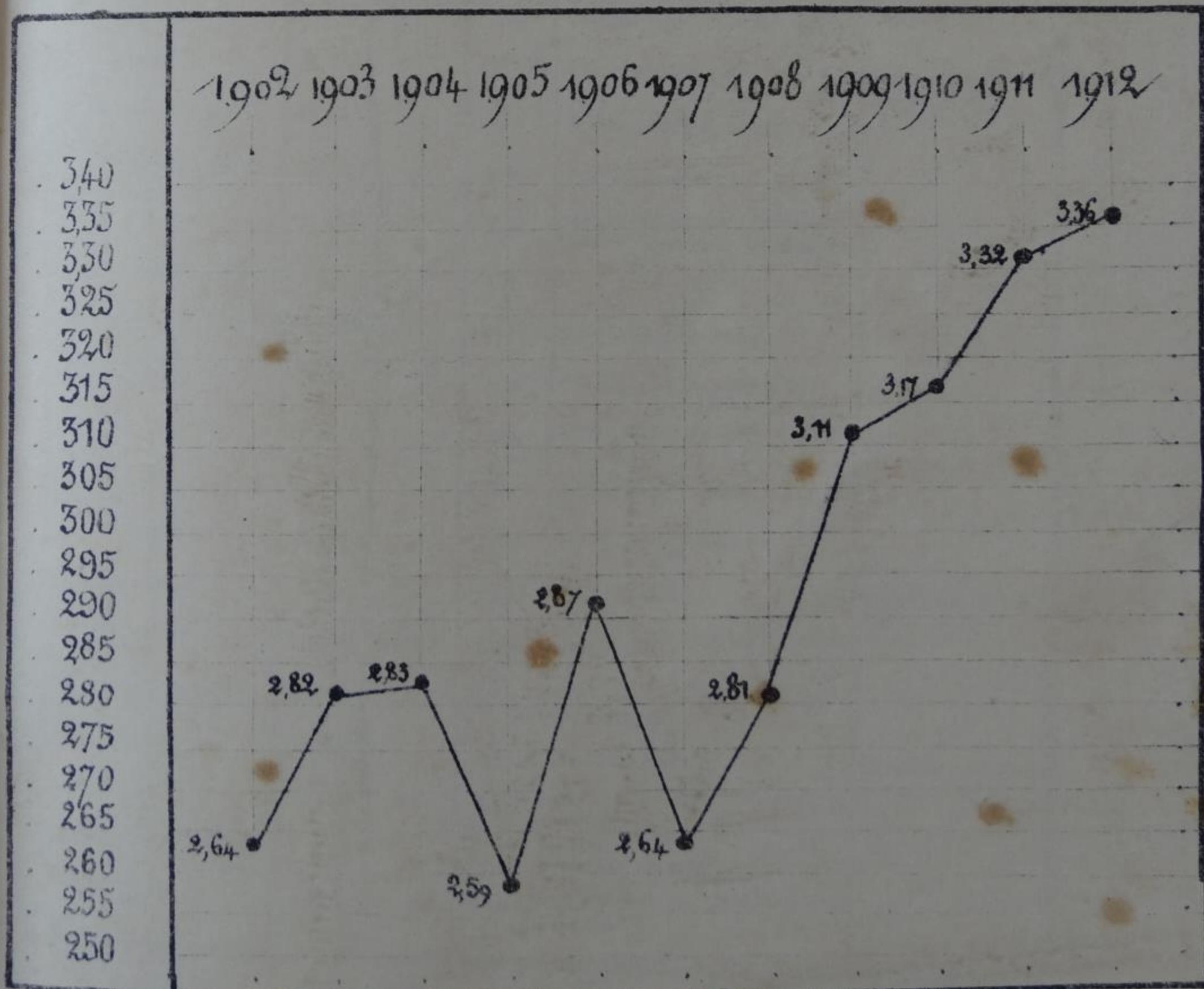

Mortalité moyenne comparée

pour une série de 11 années

1902 - 1912

à la Réunion

TABLEAU XVII

COMMUNES	Population par Commune	Mortalité moyenne	OBSERVATIONS
Ste-Rose.....	3.897	3,61	Littoral pluvieux
St-Denis.....	27.392	3,06	Agglomération urbaine
St-André.....	10.111	3,	Marécages
Bras-Panon.....	2.751	3,	Marécages
Ste-Marie.....	6.738	2,73	Commune rurale mixte
St-Philippe.....	1.364	2,670	Littoral pluvieux
St-Paul.....	19.617	2,62	Mixte, sèche, étang
Possession.....	4.079	2,58	Rurale mixte
Port.....	3.113	2,43	Agglomération urbaine Sèche, contact du dehors
Moyenne de la Colonie		2,4	
St-Benoît.....	11.738	2,37	Littoral pluvieux
Ste-Suzanne.....	7.162	2,32	Commune rurale mixte
St-Leu.....	6.525	2,26	Commune rurale mixte, sèche
St-Joseph.....	5.125	2,08	Commune rurale mixte
Trois-Bassins.....	2.220	2,08	Rurale, hauteurs
Etang-Salé.....	3.059	2,06	Rurale mixte
St-Pierre.....	28.885	1,93	En grande partie rurale mixte
Pl. des Palmistes..	1.506	1,90	Rurale, hauts plateaux pluvieux
St-Louis.....	12.541	1,85	Rurale mixte
Salazie.....	5.444	1,82	Cirque intérieur altitude élevée
Avirons.....	3.134	1,76	Rurale mixte
Entre-Deux.....	3.261	1,59	Intérieur, altitude assez élevée

Moyenne depuis
1907 : 4,31

Moyenne depuis
1909 : 3,89

Moyenne depuis
1907 : 4,74

Moyenne de 1904
à 1908 : 1,21

TABLEAU XVIII

POPULATION

en 1902, 1907,

mouvement des naissances et

COMMUNES	BASE	Naissances du 1 ^{er} janvier 1902 au 1 ^{er} janvier 1907	TOTAL	Décès du 1 ^{er} janvier 1902 au 1 ^{er} janvier 1907	BALANCE
	Population d'après le dénombrement de 1902				Population au 1 ^{er} janvier 1907 d'après les naissan- ces et les décès depuis le 1 ^{er} janvier 1902
Saint-Denis.....	27.392	3.540	30.932	3.924	27.008
Ste-Marie.....	6.388	966	7.354	800	6.554
Ste-Suzanne.....	7.162	736	7.898	700	7.198
St-André.....	10.141	1.510	11.621	1.353	10.268
Salazie.....	5.444	1.265	6.709	514	6.195
Bras-Panon.....	2.751	425	3.176	444	2.732
St-Benoit.....	11.738	1.042	12.780	1.271	11.509
Plaine des Palmistes..	1.506	324	1.830	152	1.678
Ste-Rose.....	3.897	448	4.345	531	3.814
Possession.....	4.079	693	4.772	499	4.273
Port.....	3.113	378	3.491	430	3.061
St-Paul.....	19.617	2.851	22.468	2.573	19.895
Trois-Bassins.....	2.220	384	2.604	114	2.490
St-Leu.....	6.525	1.113	7.638	776	6.862
Avirons.....	3.134	447	3.581	257	3.324
Etang-Salé.....	3.059	489	3.548	375	3.173
St-Louis.....	12.541	1.183	13.724	1.265	12.459
Entre-Deux.....	3.264	596	3.860	255	3.605
St-Pierre.....	28.885	3.307	32.192	3.169	29.023
St-Joseph.....	9.125	1.632	10.757	997	9.760
St-Philippe.....	1.364	180	1.544	133	1.411
	173.315	23.509	196.824	20.532	176.292

POPULATION

1911 et 1913 par le

des décès sur la base du recensement de 1902

COMMUNES	Naissances du 1 ^{er} janvier 1907 au 1 ^{er} janvier 1911	TOTAL	Décès du 1 ^{er} janvier 1907 au 1 ^{er} janvier 1911	BALANCE	Naissances du 1 ^{er} janvier 1911 au 1 ^{er} janvier 1913	TOTAL	Décès du 1 ^{er} janvier 1911 au 1 ^{er} janvier 1913	BALANCE
				Population au 1 ^{er} janvier 1911 d'après les naissan- ces et les décès de- puis le 1 ^{er} janvier 1902				Population au 1 ^{er} janvier 1913 d'après les naissan- ces et les décès depuis le 1 ^{er} janvier 1902
Saint-Denis.....	2.661	29.669	3.241	26.428	1.424	27.852	1.693	26.159
Ste-Marie.....	807	7.261	813	6.548	456	7.004	389	6.615
Ste-Suzanne.....	758	7.956	679	7.297	409	7.706	319	7.387
St-André.....	1.481	11.749	1.330	10.419	824	11.243	628	10.615
Salazie.....	1.061	7.256	442	6.814	446	7.260	190	7.070
Bras-Panon.....	356	3.088	371	2.717	179	2.896	195	2.701
St-Benoit.....	828	12.337	1.109	11.228	551	11.779	615	11.164
Plaine des Palmistes..	325	2.003	124	1.879	123	2.002	53	1.949
Ste-Rose.....	396	4.210	526	3.684	262	3.946	319	3.627
Possession.....	600	4.873	412	4.461	372	4.833	225	4.608
Port.....	346	3.407	361	3.046	212	3.258	208	3.050
St-Paul.....	2.483	22.378	2.163	20.215	1.157	21.372	940	20.432
Trois-Bassins.....	323	2.813	198	2.615	257	2.872	91	2.781
St-Leu.....	1.076	7.938	681	7.257	608	7.865	303	7.562
Avirons.....	322	3.646	196	3.450	238	3.688	117	3.571
Etang-Salé.....	447	3.620	232	3.388	241	3.629	148	3.511
St-Louis.....	1.299	13.758	839	12.919	1.111	14.030	557	13.473
Entre-Deux.....	585	4.190	193	3.997	268	4.265	87	4.178
St-Pierre.....	2.966	31.989	2.279	29.710	1.556	31.266	937	30.329
St-Joseph.....	1.475	11.235	844	10.391	775	11.166	311	10.855
St-Philippe.....	116	1.527	116	1.411	151	1.562	110	1.452
	20.711	197.003	17.129	179.874	11.620	191.494	8.405	183.089

TABLEAU XIX

T A B L E A U

COMMUNES	Population d'après le dénombrement de 1902	Population d'après le dénombrement de 1907	Population au 1 ^{er} janvier 1907 d'après le mouvement des naissances et des décès sur la base du dénombrement de 1902	Différence entre les résultats obtenus en 1907	
				en plus	en moins
St-Denis...	27.392	25.689	27.008	19	»
Ste-Marie.....	6.388	6.968	6.554	»	414
Ste-Suzanne.....	7.162	6.044	7.198	1.154	»
St-André.....	10.111	9.420	10.268	848	»
Salazie.....	5.444	5.887	6.195	308	»
Bras-Panon.....	2.751	3.462	2.732	»	730
St-Benoît.....	11.738	11.692	11.509	»	183
Pl. des Palmistes...	1.506	1.804	1.678	»	126
Ste-Rose.....	3.897	3.174	3.814	640	»
Possession.....	4.079	3.821	4.273	452	»
Port.....	3.113	4.794	3.061	»	1.733
St-Paul.....	19.617	20.091	19.895	»	196
Trois-Bassins.....	2.220	2.296	2.490	194	»
St-Leu.....	6.525	7.362	6.862	»	500
Avirons.....	3.134	2.836	3.324	488	»
Etang-Salé.....	3.059	3.271	3.173	»	98
St-Louis.....	12.541	12.846	12.459	»	387
Entre-Deux.....	3.264	3.456	3.605	149	»
St-Pierre.....	28.885	31.927	29.023	»	2.904
St-Joseph.....	9.125	9.696	9.760	64	»
St-Philippe.....	1.364	1.141	1.411	270	»
	173.315	177.677	176.292	5.886	7.271
				En moins 4.385	

C O M P A R A T I F

Population d'après le dénombrement de 1911	Population au 1 ^{er} janvier 1911 d'après le mouvement des naissances et des décès sur la base du dénombrement de 1902	Différence entre les résultats obtenus en 1911		Population au 1 ^{er} janvier 1913 d'après le mouvement des naissances et des décès sur la base du dénombrement de 1902 sans tenir compte de l'émigration	Différence entre la population de 1902 et la population de 1913	
		en plus	en moins		en plus	en moins
23.972	26.428	2.456	»	26.159	»	1.233
6.833	6.548	»	285	6.615	227	»
6.554	7.297	743	»	7.387	225	»
11.254	10.419	»	835	10.615	504	»
6.133	6.814	681	»	7.070	1.626	»
3.153	2.717	»	436	2.701	»	50
10.462	11.228	766	»	11.164	»	574
1.679	1.879	200	»	1.949	443	»
3.349	3.684	335	»	3.627	»	270
4.149	4.461	312	»	4.608	529	»
3.924	3.046	»	878	3.050	»	63
18.646	20.215	1.569	»	20.432	815	»
2.524	2.615	91	»	2.781	561	»
8.004	7.257	»	747	7.562	1.037	»
2.684	3.450	766	»	3.571	437	»
3.572	3.388	»	184	3.511	452	»
13.346	12.919	»	427	13.472	932	»
3.449	3.997	548	»	4.178	914	»
29.481	29.710	229	»	30.329	1.444	»
9.371	10.391	1.020	»	10.855	1.730	»
1.283	1.411	128	»	1.452	88	»
173.822	179.874	9.844	3.792	183.089	11.964	2.190
		En plus 6.052			En plus 9.774	

TABLEAU XX

1° D'après les dénombrements
 2° D'après les naissances et les décès (sans tenir compte de l'émigration)

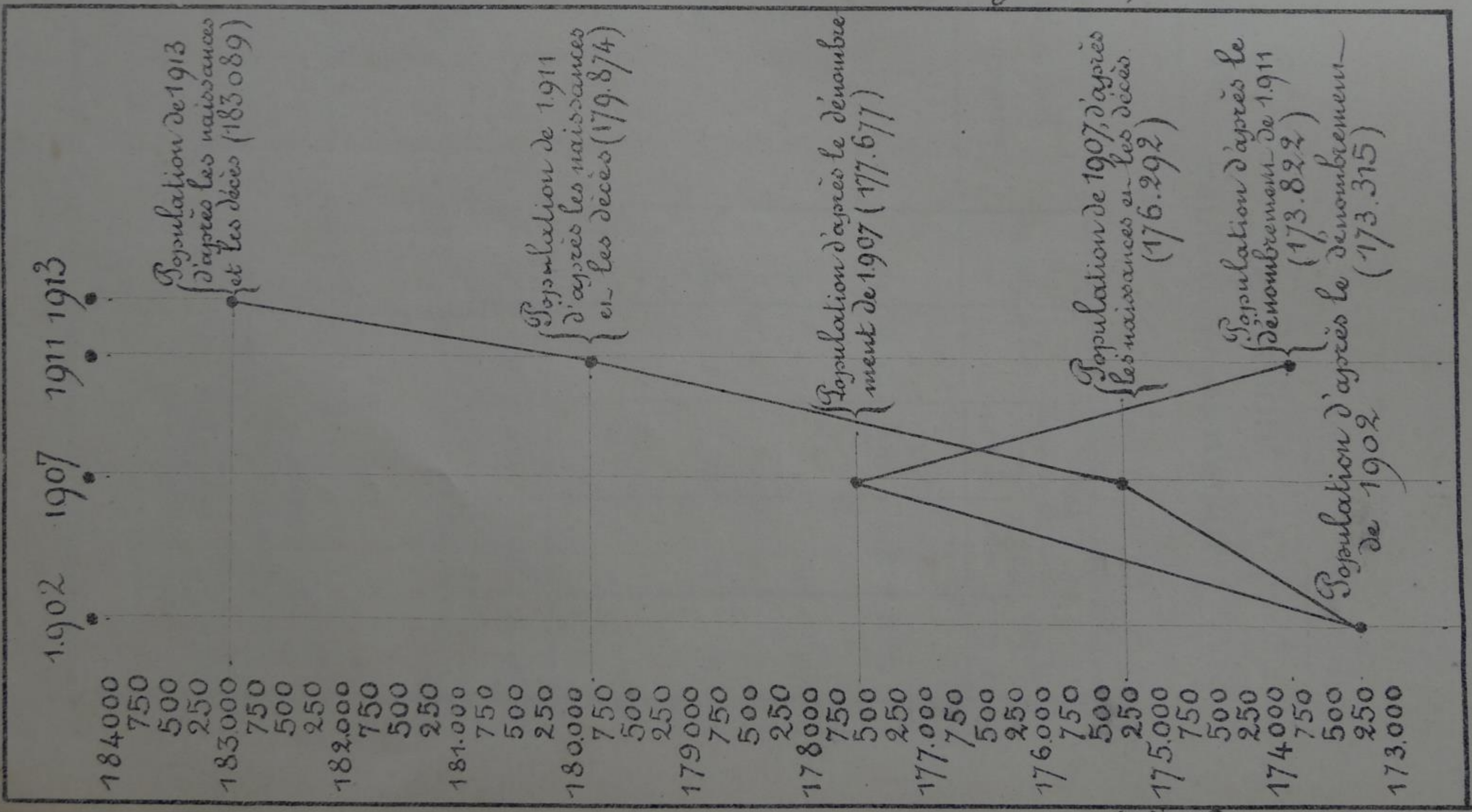

Population

TABLEAU XXI

Tableau récapitulatif

COMPOSITION DE LA POPULATION	HOMMES	FEMMES	ENFANTS de moins de 15 ans		TOTAUX
			garçons	filles	
			Français.....	6.114	
Etrangers.....	69	7	9	8	93
Immigrants.....	456	49	65	54	624
Totaux (1)...	6.639	6.618	3.155	3.197	19.609

(1) Y compris les effectifs militaires (guerre et marine) qui s'élèvent à

	Armée de terre	Armée de mer
Européens	_____	_____
Indigènes	_____	_____
Totaux	_____	_____

RÉSULTATS des communes de :

Bras Panon — Plaine des Palmistes — Port — Trois-Bassins — Etang-Salé — Avirons — Entre-Deux et St-Philippe

TABLEAU XXII

Tableau récapitulatif de la population française

COMMUNES	FRANÇAIS																				
	0 à 1 an		1 à 5 ans		6 à 13 ans		13 à 19 ans		20 à 39 ans		40 à 59 ans		60 à 65 ans		65 à 70 ans		Plus de 70 ans		Totaux		Totaux généraux
	Masculin	Féminin	Masculin	Féminin	Masculin	Féminin	Masculin	Féminin	Masculin	Féminin	Masculin	Féminin	Masculin	Féminin	Masculin	Féminin	Masculin	Féminin	Masculin	Féminin	
Bras-Panon.....	34	38	147	161	192	196	219	265	344	363	246	208	62	111	47	38	32	27	1.320	1.407	
Pl. des Palmistes.	26	32	136	144	174	188	113	129	108	117	69	84	62	88	49	58	26	39	763	879	1.642
Port.....	40	38	45	52	165	188	341	258	375	406	547	628	198	276	52	48	43	45	1.806	1.939	3.745
Trois-Bassins.....	31	35	159	178	247	259	212	227	317	301	193	228	66	91	52	57	41	46	1.308	1.422	2.730
Etang-Salé.....	54	44	242	242	347	303	245	246	671	682	135	129	98	96	40	35	35	25	1.867	1.802	3.669
Entre-Deux.....	38	65	200	203	365	349	228	228	599	614	242	233	36	35	47	15	25	27	1.750	1.769	3.519
Saint-Philippe.....	16	21	29	57	44	33	63	61	178	246	92	174	31	63	19	24	13	17	485	696	1.181
Totaux.....	239	273	958	1.037	1.534	1.516	1.421	1.414	2.589	2.729	1.524	1.684	553	760	276	275	205	216	9.299	9.914	19.213

TABLEAU XXIII

Tableau récapitulatif de la
population étrangère

NATIONALITÉ	HOMMES	FEMMES	ENFANTS moins de 15 ans	TOTAUX
Anglais	2	1	»	3
Allemands.....				
Italiens				
Chinois.....	53	4	12	69
Indiens dits arabes.....	17	2	5	24
Divers.....				
Immigrants. } Sujets français.	232	70	22	324
Immigrants. } Sujets étrangers	262	30	109	401
TOTAUX.....	566	107	148	821

RÉSULTAT des communes de : Bras-Panon — Plaine des Palmistes
— Port — Trois-Bassins — Avirons — Etang-Salé — Entre-Deux — St-Philippe

TABLEAU XXIV

de la population française

COMMUNES	Popu- lation	FRANÇAIS								
		0 à 1 an	2 à 5 ans	6 à 13	14 à 19	20 à 39	40 à 59	60 à 65	66 à 70 ans	Plus de 70 ans
		Hommes et Femmes	Hommes et Femmes	Hommes et Femmes	Hommes et Femmes	Hommes et Femmes	Hommes et Femmes	Hommes et Femmes	Hommes et Femmes	Hommes et Femmes
		0/0	0/0	0/0	0/0	0/0	0/0	0/0	0/0	0/0
Bras-Panon.....	2.727	2,64	11,25	14,19	17,74	25,81	16,64	6,34	3,11	2,17
Plaine des Palmistes.....	1.642	3,53	17,05	22,04	14,73	13,70	9,32	9,13	6,51	3,95
Port.....	3.745	2,08	2,59	9,45	15,99	20,85	31,39	12,65	2,67	2,37
Trois-Bassins.....	2.730	2,41	12,34	18,53	16,08	22,63	15,42	5,75	3,99	2,82
Etang-Salé.....	3.669	2,67	13,19	17,71	13,38	36,87	7,19	5,28	2,04	1,63
Entre-Deux.....	3.519	2,92	11,45	20,28	12,95	34,47	13,49	2,01	0,90	1,47
Saint-Philippe.....	1.181	3,13	7,28	6,52	10,49	35,90	22,51	7,95	3,64	2,54
Total.....	19.213									
Moyenne des 7 Communes.....		2,77 %	10,73 %	15,53 %	14,48 %	27,17 %	16,56 %	7,01 %	3,26 %	2,42 %